

ZARZĄDZENIE NR 65/2020
WÓJTA GMINY IŁAWA

z dnia 12 października 2020 r.

**w sprawie wyrażenia zgody na ustanowienie służebności przesyłu na rzecz Polskiej Spółki Gazownictwa sp.
z o.o.**

Na podstawie art. 30 ust. 1 i ust.2 pkt 3) ustawy z dnia 8 marca 1990 r. o samorządzie gminnym (jednolity tekst: Dz. U. z 2020 r. poz. 713) oraz zgodnie z postanowieniami zawartymi w treści §3 ust. 1, §23 ust. 1 pkt 2), ust. 3) uchwały Nr XXI/195/2012 Rady Gminy Iława z dnia 29 czerwca 2012 r. w sprawie określenia zasad gospodarowania nieruchomościami będącymi własnością Gminy, w tym w szczególności zasad nabywania, zbywania, obciążania oraz wydzierżawiania lub wynajmowania nieruchomości wchodzących w skład zasobu nieruchomości Gminy Iława, zarządzam, co następuje:

§ 1. Wyraża się zgodę na obciążenie nieruchomości stanowiącej własność Gminy Iława, oznaczonej w ewidencji gruntów i budynków jako działka nr 101/2 o pow. 0,2200 ha, położonej w obrębie geodezyjnym Szałkowo, KW EL1I/00018667/9, służebnością przesyłu na rzecz Polskiej Spółki Gazownictwa sp. z o.o., w postaci gazociągu średniego ciśnienia z PE o średnicy dn63 mm i długości L=14,8 m, na czas nieokreślony, zgodnie z lokalizacją określoną na mapie sytuacyjnej, stanowiącej załącznik do Zarządzenia.

§ 2. Ustanowienie służebności nastąpi za jednorazowym wynagrodzeniem w wysokości 423,00 zł + VAT.

§ 3. Zarządzenie stanowi podstawę do zawarcia umowy notarialnej o ustanowieniu służebności przesyłu określonej w §1.

§ 4. Zarządzenie wchodzi w życie z dniem podpisania.

Wójt

mgr inż. Krzysztof Harmaciński

PROJEKT ZAGOSPODAROWANIA TERENU 1:500
PROJEKT BUDOWLANY I WYKONAWCZY SIECI GAZOWEJ
SREDNIEGO CIŚNIENIA

ADRES: BUDYNKI MIESZKALNE JEDNORODZINNE
 SZAŁKOWO gm. IŁAWA
 dz. nr 102/3, 105/3, 91/13, 91/15 obr. 37 oraz
 141/2, 102/5, 155, 101/2, 151, 142, 91/16 obr. 37

INWESTOR: POLSKA SPÓŁKA GAZOWNICTWA sp. z o.o.
 ODDZIAŁ ZAKŁAD GAZOWNICZY W OLSZTYNIE
 ul. LUBELSKA 42A, 10-409 OLSZTYN

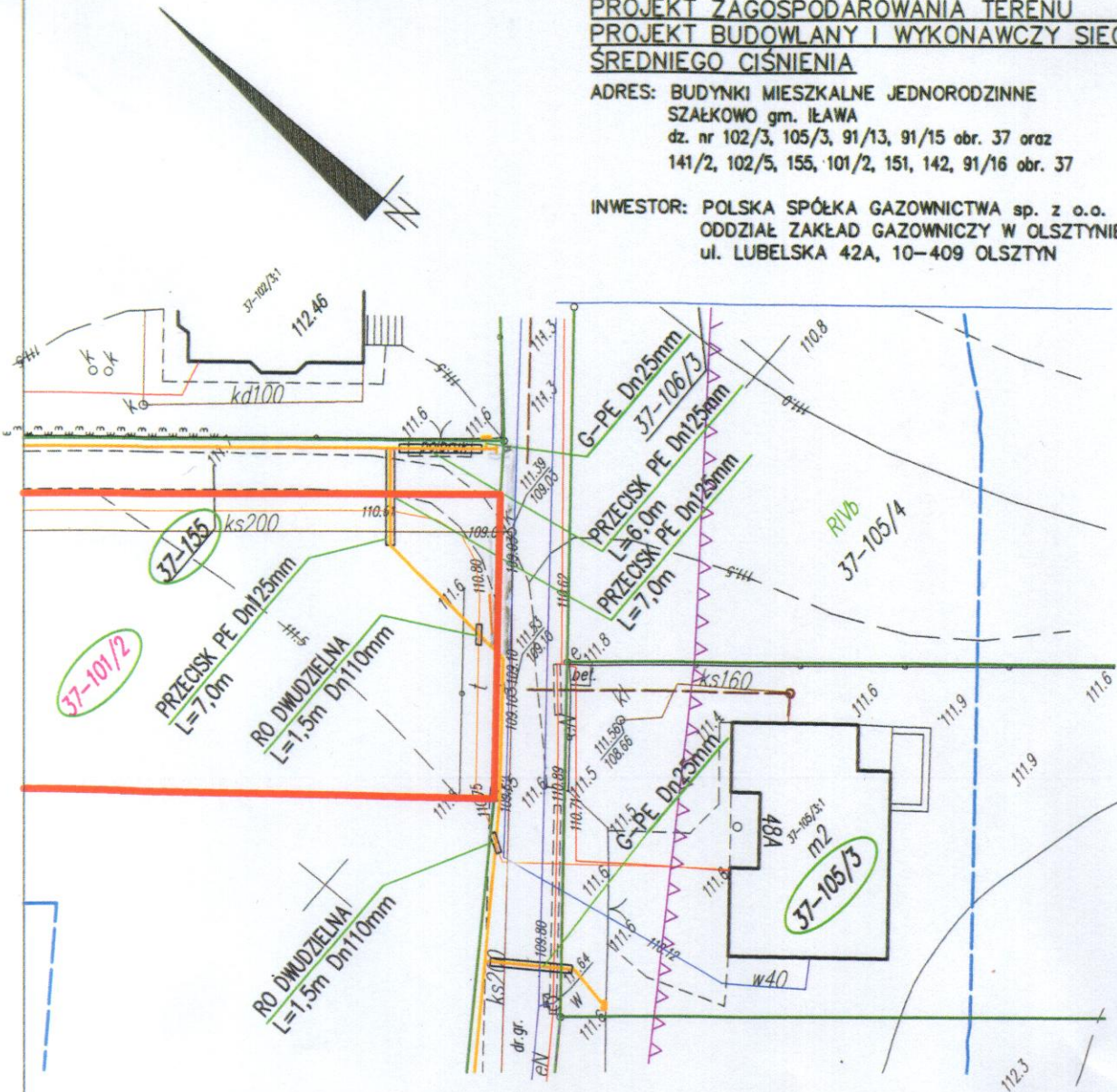

| Obr.Nr | Dz.Nr | Właściciel | Gazociąg Dn 63mm L [m] |
|--------|-------|--|---------------------------|
| 37 | 101/2 | Wójt Gminy Iława ul. Andersa 2A 14-200 Iława | 14,8m |

— Projektowana sieć gazowa ś.c.

„Oświadczam, że treść mapy, na której wykonano niniejszy projekt jest zgodna z treścią mapy zasadniczej poświadczonej przez organ prowadzący państwowy zasób geodezyjny i kartograficzny; identyfikator ewidencyjny materiału zasobu : P.2807.2020.204 z dnia 29.01.2020r.”

PROJEKTANT I
SIECI I INSTALACJI SANITARNYCH
 inż. Stanisław Ciborowski
 SPZ Nr 122/75/OL
 § 4 ust. 2 § 7 i 13 ustawy z dnia 27.07.2002 r. o geodezji
 podpis projektanta

| | | |
|---|---------------|---|
| OBIEKT: BUDYNKI MIESZKALNE JEDNORODZINNE SZAŁKOWO gm. IŁAWA dz. nr 102/3, 105/3, 91/13, 91/15 obr. 37 oraz 141/2, 102/5, 155, 101/2, 151, 142, 91/16 obr. 37 | | |
| BRANŻA: INST. SANIT. | RYS. NR: 1 | DATA: 05.2020 |
| TEMAT: PROJEKT BUDOWLANY I WYKONAWCZY SIECI GAZOWEJ Ś.C. - projekt zagospodarowania terenu | | SKALA: 1:500 |
| PROJEKTANT: (spec. instalacyjno-inżynierska w zakresie sieci i instalacji sanitarnych) inż. Stanisław Ciborowski SPZ NR. 122/75/OL | | SPRAWDZAJĄCY: (spec. instalacyjno-inżynierska w zakresie sieci, instalacji i urządzeń wodociagowych, kanalizacyjnych, ciepłych i gazowych) mgr inż. Anna Adamkiewicz UPR. BUD. NR. 15/97/OL |